

Planen und Abrechnen mit System

Aroxis | ErAMit ist eine Software zur Erfassung, Abrechnung und Dienstplanung für Mitarbeiter. Werden solche Planungen von Hand durchgeführt, so ist dies eine extrem zeitaufwendige Arbeit. Vor allem im Bereich der Rettungs- und Fahrdienste gilt es viele Faktoren zu beachten. **Aroxis | ErAMit** bietet eine ganzheitliche Lösung und so ist die Zeitersparnis erheblich. 130 Mitarbeiter auf 19 Einsatzmittel in 6 Schichten zu 4 verschiedenen Konditionen abrechnen? Eine gute Woche Arbeit für den Dienstleiter. Mit **Aroxis | ErAMit** ist dies an einem Tag erledigt! Da viele der Programmierer von Aroxis berufliche Erfahrung auf dem Gebiet der Fahr- und Rettungsdienste haben, basiert die Software auf fachlichem KnowHow und weist hohen Praxisbezug auf.

Aroxis | ErAMit ist modulbasiert. Die Kernmodule sind Dienst- und Urlaubsplanung sowie Abrechnung. Die Software kann jederzeit um weitere Module ergänzt werden. Vorstellbar sind hier zum Beispiel eine automatische Dienstplanung anhand vorgegebener Kriterien (Maximale Mitarbeiterauslastung, Abbau von Plusstunden, etc...). Auch andere individuelle Anforderungen können natürlich berücksichtigt werden. Alle Programmbereiche, wie Dienstplan, Stundenabrechnung und Urlaubsplanung sind miteinander verzahnt und auf Effektivität ausgerichtet. So muss die Stammdateneingabe nur einmalig erfolgen und deckt alle Bereiche der Software ab. Durch einen intuitiven Aufbau des Systems entfallen langwierige Schulungen.

Aroxis | ErAMit bietet viele Vorteile gegenüber einer manuellen Planung. Für übergeordnete Dienststellen wird die Abrechnung einfach nachvollziehbar. Statistiken und Übersichten können auf Basis einer Datenbank erstellt werden und nicht zuletzt steigt die Sicherheit der Erfassung und Speicherung erheblich.

Zum Datenaustausch bietet **Aroxis | ErAMit** leistungsfähige Schnittstellen (auch zu Fremdsoftware). So können Daten sicher und komfortabel zwischen einzelnen Dienststellen weitergegeben werden.



Abb. 1: Dienstplanung

Dienstplanung:

Die effektive Dienstplanung mit **Aroxis | ErAMit** basiert auf einer halbautomatischen Planung mit vorgegeben Roll- und Schichtplänen und unter automatischer Beachtung der Urlaubspläne.

- Planungshilfen verhindern z.B. Doppelverplanung oder Lücken.
- Mitarbeiterwünsche können berücksichtigt werden.
- individuelle Arbeitszeitkonten
- Urlaubsanspruch für Nachtarbeit wird ermittelt.
- Alle Änderungen sind gegenüber dem Ursprungsdienstplan nachvollziehbar.
- Verschiedene Ansichten und Druckdarstellungen sind möglich.

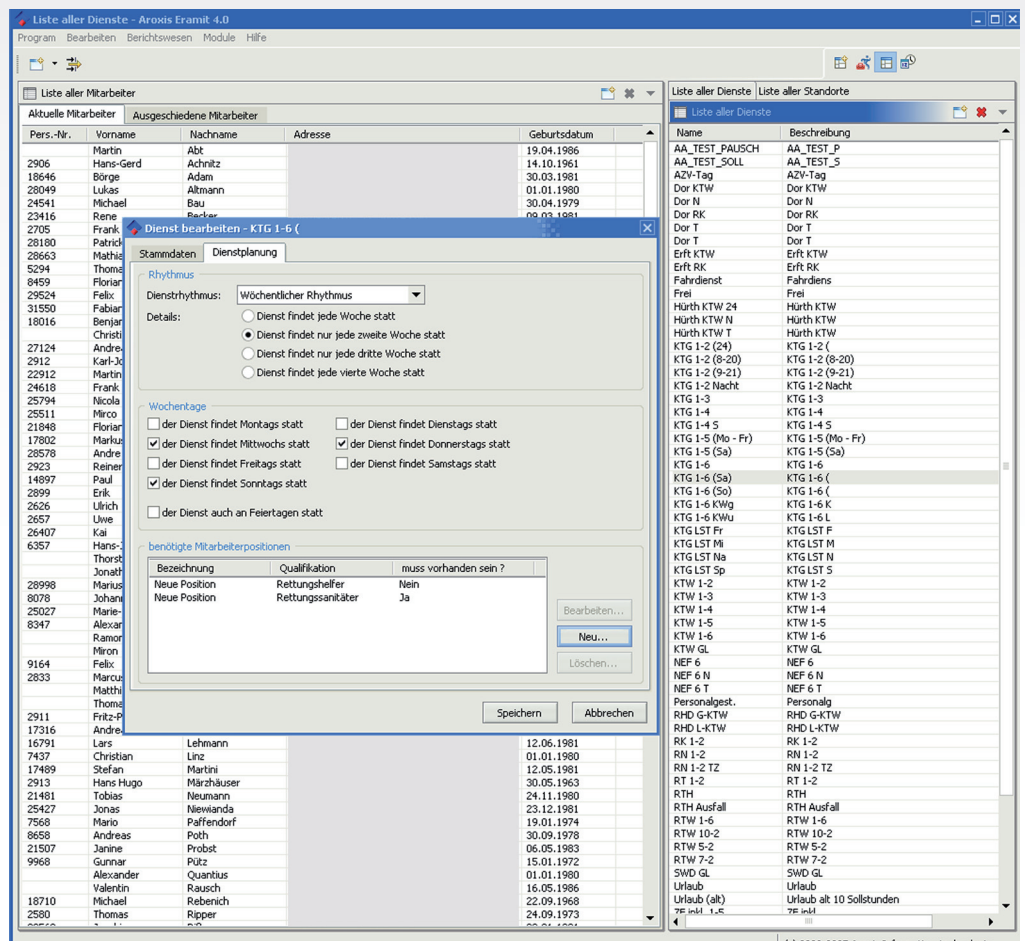
Stundenabrechnung:

Die Stundenabrechnung mit **Aroxis | ErAMit** läuft Mitarbeiterstatus-übergreifend gemäß Dienstplan und verfügt über Änderungsmöglichkeiten. Hierbei werden alle Zuschläge, Stundenkonten, Bereitschaftsdienste etc. automatisch beachtet.

- Veränderung von Dienstbewertung und Mitarbeiterstatus sind möglich.
- Kontrolllisten für Mitarbeiter sind leicht generierbar.
- Zeitzuschläge können ausgezahlt oder auf dem Arbeitszeitkonto gutgeschrieben werden.
- Die Abrechnungsdaten werden transparent für den Mitarbeiter dargestellt.
- Die Software ist einfach zu bedienen und verfügt über differenzierte Filtermöglichkeiten.
- Alle Dienste und Mitarbeiter lassen sich Kostenstellen zur späteren Auswertung zuordnen.

Beispiel: Wieviele Mitarbeiterstunden der Kostenstelle „Rettungsassistent“ entfallen auf Dienste der Kostenstelle „Krankentransport“?

- Eine automatische Speicherung schützt vor Datenverlust.

Urlaubsplanung:

Ausgerüstet mit einem leistungsstarken Planungswerkzeug bietet **Aroxis | ErAMit** mehr als nur farbige „Urlaubsbalken“. Der Urlaub wird auf Stunden- und Tagesbasis aus dem Solldienstplan errechnet.

- Der Jahreskalender mit Gruppenansicht zeigt Resturlaubstage des laufenden und des vergangenen Jahres an.
- Ergänzende Statusansichten wie „krank“, „Fortbildung“ oder „Freiwunsch“ können problemlos eingefügt werden.

Fallstudie:

Die Bezirksgeschäftsstelle Köln des Malteser Hilfsdienstes benutzt **Aroxis | ErAMit** seit drei Jahren für die Abrechnung und Planung von ca. 200 Mitarbeitern.

Verschiedene Herausforderungen galt es hierbei zu meistern. So verrichten die Mitarbeiter ihren Dienst nach verschiedenen Vergütungsarten und bekommen deshalb unterschiedliche Stunden- oder Zeitzuschlagswerte angerechnet. Auch die Verrechnung von Überstunden ist individuell. Die variablen Daten werden aus der Software heraus an das SAP-System der Malteser zur Gehaltszahlung übergeben. Übertragungsfehler entfallen somit. In der Dienstplanung gibt es zwei Ansichten, die nach Bedarf gewählt werden können. Die Planung wird dabei von „Optimierungsagenten“ überwacht, um die Mitarbeiter kostenoptimal einzusetzen.

Die Vorteile von Aroxis | ErAMit liegen auf der Hand:

- hohe Zeitersparnis dank intuitiver Benutzeroberfläche
- hohe Flexibilität dank individueller Produktzusammenstellung
 - Benutzerfreundlichkeit und Anpassungsfähigkeit
 - individuelle Schulungen durch Aroxis
- Praxisbezug durch inhaltliches KnowHow des Aroxis Teams

Wenn Sie mehr über Aroxis | ErAMit erfahren wollen, dann kontaktieren Sie uns:

Aroxis IT

Hackenbroicher Str. 9 / D-50259 Pulheim

Tel. 02238-94944-44 / Fax. 02238-94944-49

Internet: www.aroxis.de / E-mail: eromit@aroxis.de

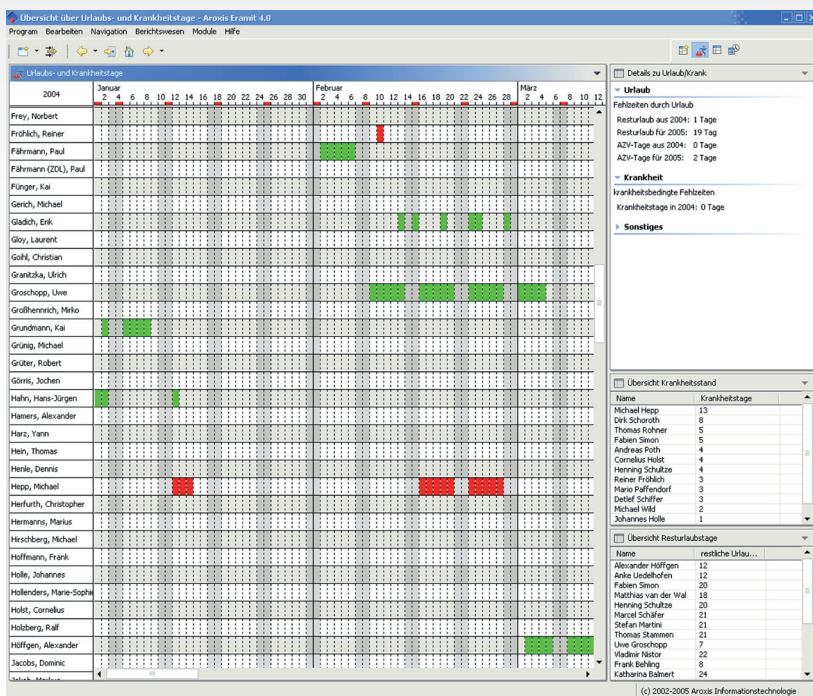

Abb. 2: Urlaubsplanung